



ENERGIELABEL A!

## de Kwekerij 5, Baarn

Vraagprijs € 495.000,- k.k.



**Van Berkum**  
MAKELAARS SINDS 1966





## Kenmerken

---

Woonoppervlakte	98 m <sup>2</sup>
Inhoud	369 m <sup>3</sup>
Perceeloppervlakte	108 m <sup>2</sup>
Bouwjaar	2011
Aantal kamers	5
Aantal slaapkamers	4
Energie label	A



# Omschrijving

---

Energielabel A – 6 zonnepanelen – veranda – 4 slaapkamers!

Vlakbij het centrum van Baarn, in de sfeervolle woonwijk "De Kwekerij" gelegen, goed onderhouden middenwoning met veranda aan de voorzijde en achtertuin op het westen met ruime houten berging en een achterom. Voor de deur is er voldoende parkeergelegenheid.

De ligging is bijzonder gunstig ten opzichte van uitvalswegen, sportgelegenheden, scholen, zwembad "De Trits", apotheek en winkels.

"De Kwekerij" is een bijzonder en gevarieerde woonwijk, gerealiseerd in 2011, op het terrein van een voormalige kwekerij. Het is een bijzondere woonomgeving waarbij veel aandacht is geschonken aan groen, charme, sfeervol wonen en kwaliteit.

Indeling: entree, hal met garderobe, modern toilet, open keuken met inbouwapparatuur en deur naar de veranda, ruime woonkamer met laminaatvloer en deur naar de tuin.

Eerste verdieping: overloop, grote slaapkamer aan de achterzijde, tweede en derde slaapkamer en badkamer met douche, 2e toilet en wastafelmeubel.

Tweede verdieping: vaste trap naar zolder met opstelling cv-ketel en mv-box en aansluiting wasmachine/droger en ruime zolderkamer.

Deze woning is in goede staat van onderhoud en is zo te betrekken!

Deze woning wordt tot 16 mei 2024 uitsluitend verkocht aan een voor Stichting Omthuis aanvaardbare kandidaat. Deze kandidaat dient aantoonbaar huurder van stichting Omthuis Baarn te zijn. Stichting Omthuis behoudt zich het recht voor van gunning.

Bijzonderheden:

- Volledig geïsoleerd woonhuis (dak/muur/vloer/glas)
- Achtertuin (met achterom) op het westen
- C.V. combi ketel uit 2011
- Verkoop geschiedt conform de verkoopvoorwaarden van Omthuis
- Vaste notaris: Jager Bokdam De Visser uit Soest
- Oplevering kan op korte termijn



# Plattegrond

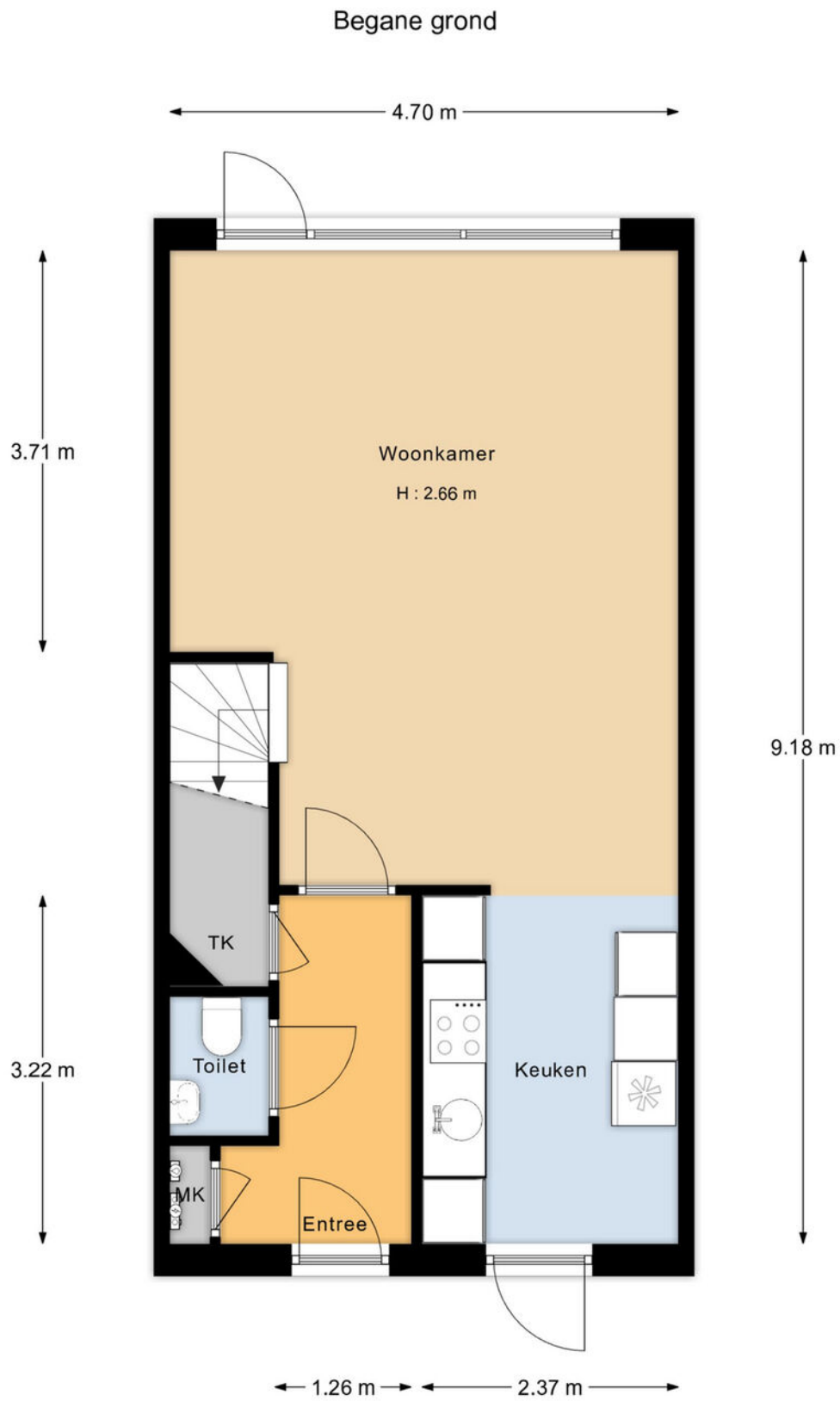

"De oppervlakte is met grootst mogelijke zorgvuldigheid gemeten, echter biedt geen garantie en er kunnen geen rechten aan ontleend worden"  
Van Roemburg & Woning Diagnose





# Plattegrond

## Eerste verdieping

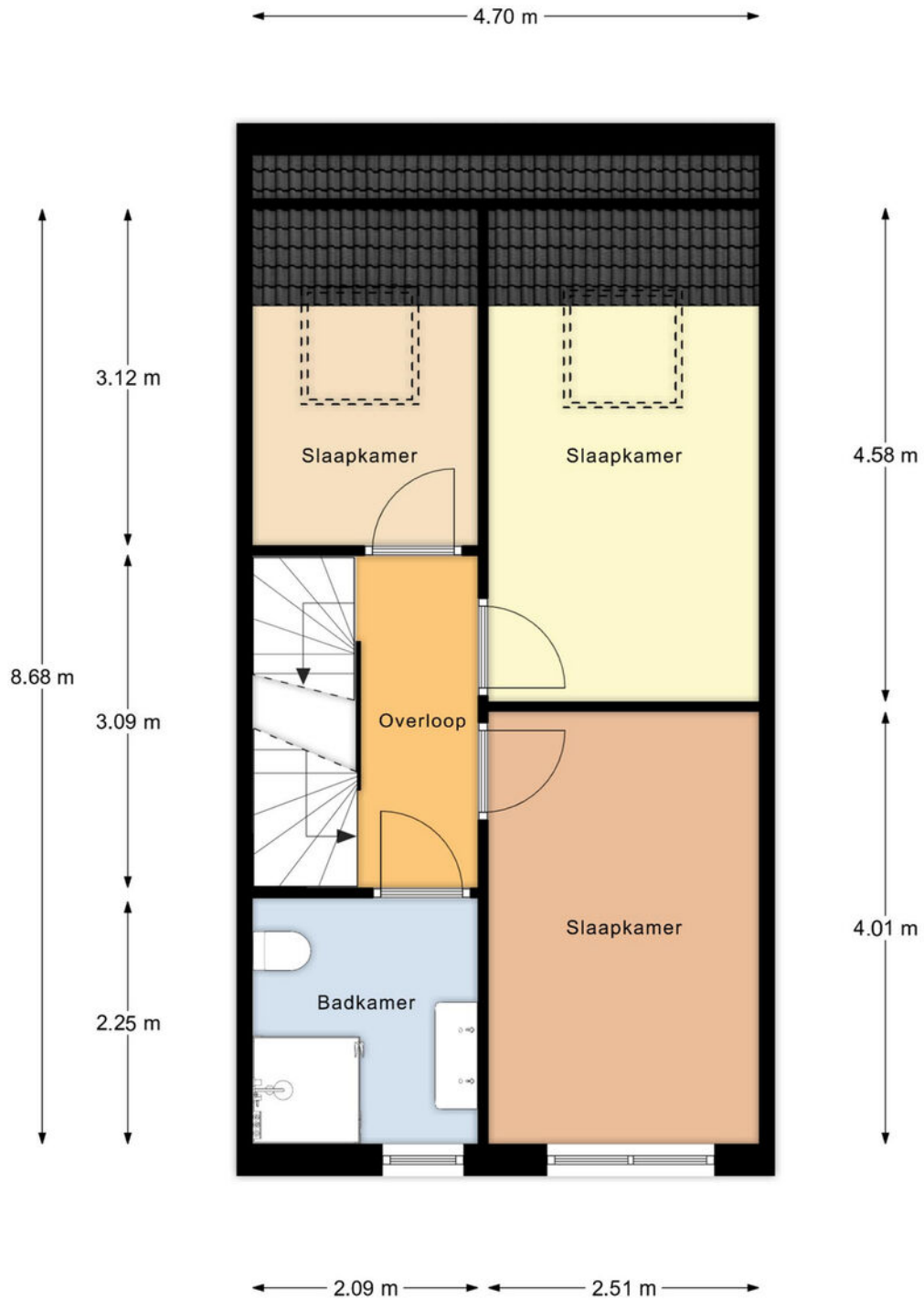

"De oppervlakte is met grootst mogelijke zorgvuldigheid gemeten, echter biedt geen garantie en er kunnen geen rechten aan ontleend worden"  
Van Roemburg & Woning Diagnose







# Plattegrond

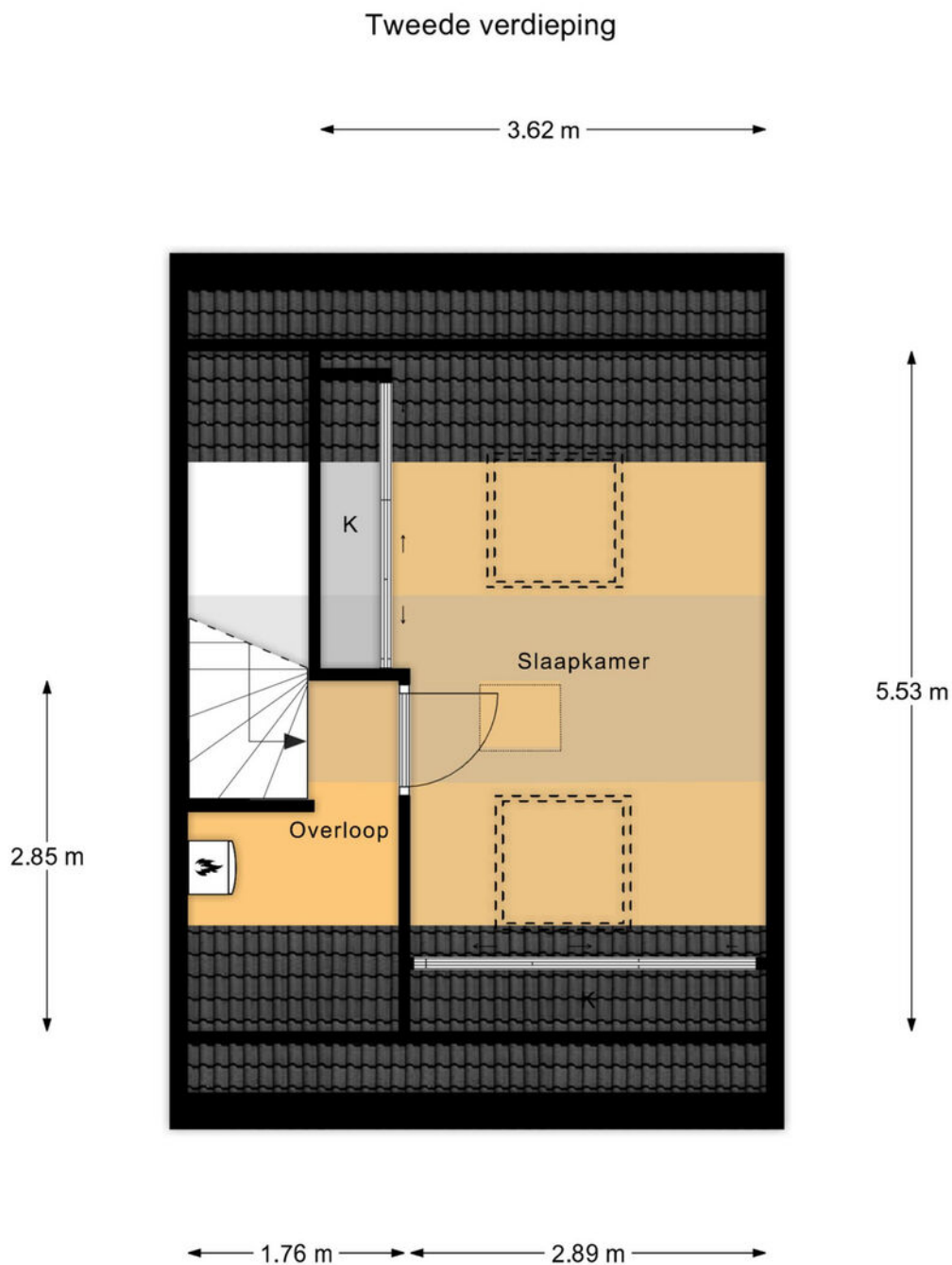

"De oppervlakte is met grootst mogelijke zorgvuldigheid gemeten,  
echter biedt geen garantie en er kunnen geen rechten aan ontleend worden"  
Van Roemburg & Woning Diagnose





# Plattegrond

BG overzicht

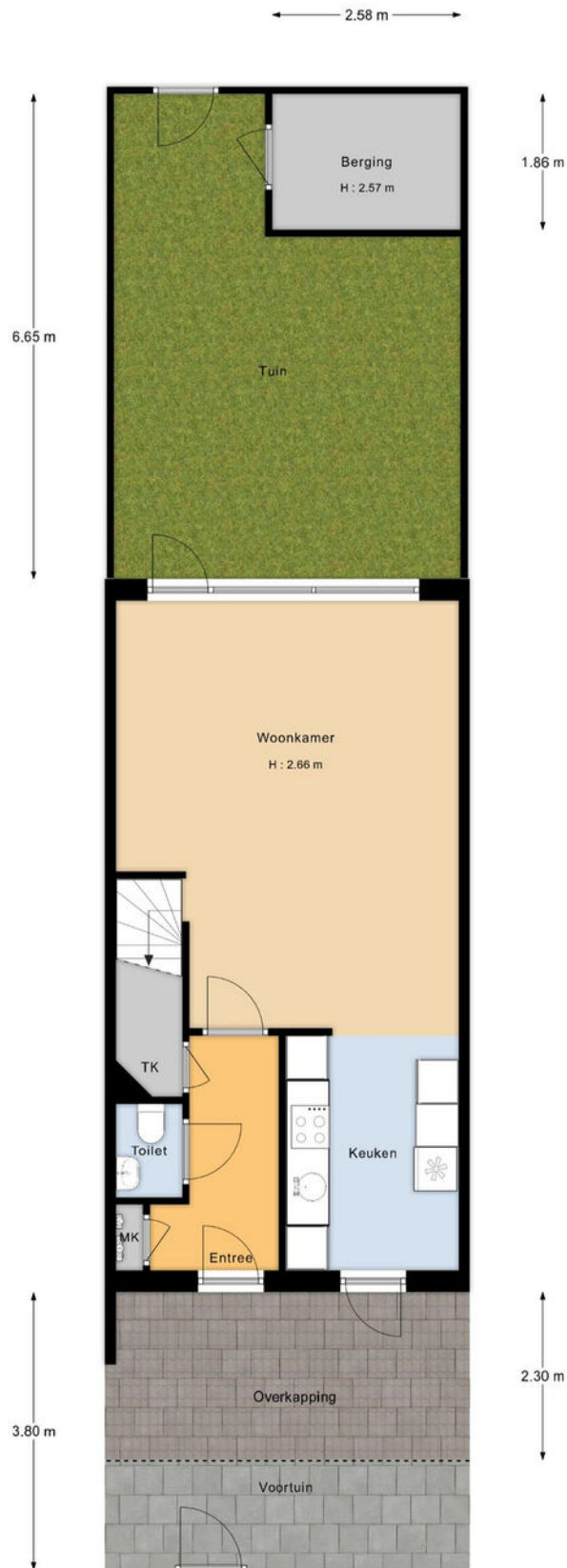

\*De oppervlakte is met grootst mogelijke zorgvuldigheid gemeten, echter biedt geen garantie en er kunnen geen rechten aan ontleend worden\*  
Van Roemburg & Woning Diagnose





# Plattegronden

---

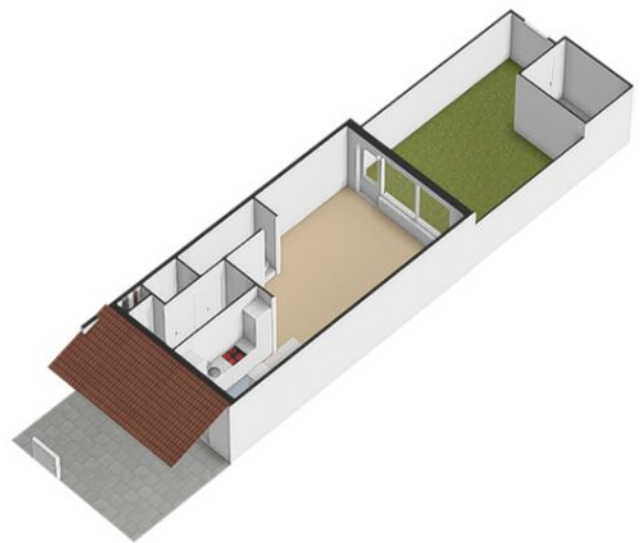
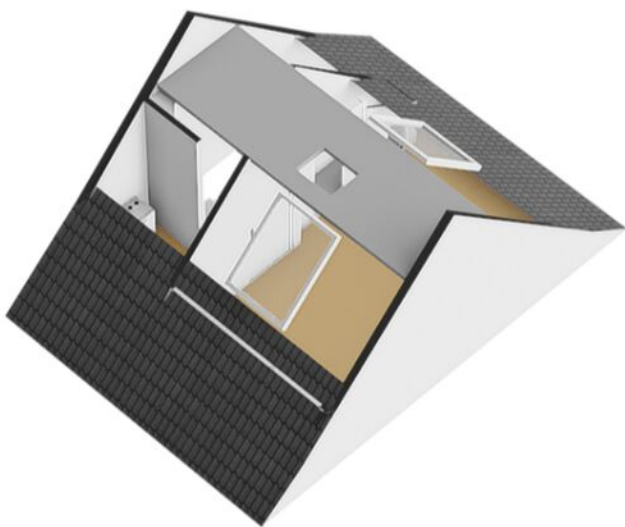
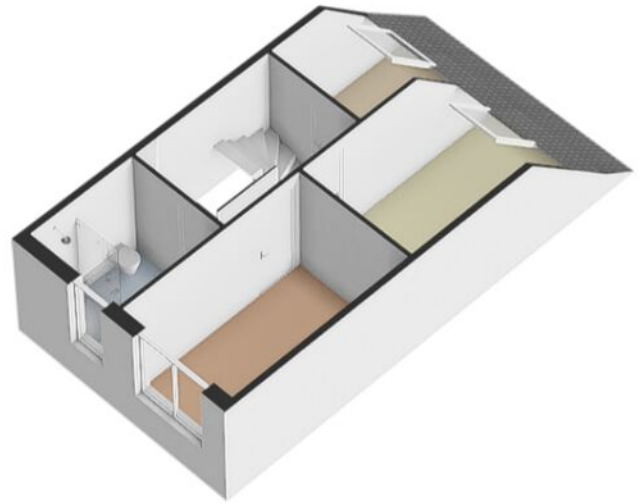

# Kadastrale kaart

Kadastrale kaart van de Kwekerij 5, 3741WM Baarn

Referentie: 64a52404bfb8211545f3f83f

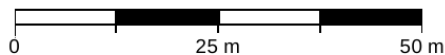

<b>2405</b>	Perceelnummer	Kadstrale gemeente:	Baarn	Deze kaart is noordgericht. Aan deze kaart kunnen geen betrouwbare maten worden ontleend. Adresgegevens zijn niet afkomstig van het Kadaster maar automatisch gekoppeld. Kadastrale gegevens worden door het Kadaster beschikbaar gesteld onder de "Geo Gedeeld licentie". De dienst voor het Kadaster en de openbare registers behoudt zich de intellectuele eigendomsrechten voor, waaronder het auteursrecht en het databankenrecht. <b>Dit document is gegenereerd op 05-07-2023 om 10:05.</b>
<b>5</b>	Huisnummer	Gemeentecode:	BAA01	
	Vastgestelde kadastrale grens	Sectie:	L	
	Voorlopige kadastrale grens	Perceelnummer:	2405	
	Administratieve kadastrale grens	Perceelgrootte (m2):	108	
	Bebouwing			



# Hoe werken wij?

## Biedingen schriftelijk bevestigen

Wij vinden het belangrijk om alles rondom een verkoop van een woning goed vast te leggen. Zo voorkomen we misverstanden en is alles voor iedereen duidelijk. Daarom verzoeken wij je om de bieding, voorzien van de voorwaarden, naar ons te mailen (info@vanberkummakelaars.nl).

## Wanneer ben ik in onderhandeling?

Je bent officieel in onderhandeling als de verkoper met een tegenvoorstel reageert op je bod. Als de verkopende makelaar aangeeft dat hij het bod zal bespreken met de verkoper betekent dit nog niet dat je in onderhandeling bent.

Gedurende het biedingsproces mag de makelaar doorgaan met bezichtigen. Het is aan elke andere geïnteresseerde toegestaan om tijdens een lopende bieding ook een bieding te doen.

Als je de vraagprijs biedt, hoeft de verkoper niet aan jou te verkopen. Het bieden van de vraagprijs wordt gezien als een normaal bod.

## Rechtsgeldige koopovereenkomst pas ná ondertekening

Een mondelinge overeenstemming tussen de particuliere verkoper en de particuliere koper is niet rechtsgeldig. Met andere woorden: er is geen koop. Er is pas sprake van een rechtsgeldige koop als de particuliere verkoper en de particuliere koper de koopovereenkomst hebben getekend. Dit vloeit voort uit artikel 7:2 Burgerlijk Wetboek. Een bevestiging van de mondelinge overeenkomst per e-mail of een toegestuurd concept van de koopovereenkomst wordt overigens niet gezien als een 'ondertekende koopovereenkomst'.

## Vorbehoud financiering

**Voor een voorbehoud financiering rekenen wij maximaal 6 weken vanaf het tekenen van de koopovereenkomst.**

## Waarborgsom / bankgarantie

Op verzoek van verkoper zal bij het sluiten van de koopovereenkomst tot meerdere zekerheid voor de nakoming van de verplichtingen van koper binnen een bepaalde tijd een waarborgsom c.q. bankgarantie ter grootte van 10 % van de overeengekomen koopsom worden verlangd. Hiervoor rekenen wij maximaal 7 weken vanaf het tekenen van de koopovereenkomst.

Indien er geen voorbehoud voor financiering nodig is, dan rekenen wij maximaal 4 weken vanaf het tekenen van de koopovereenkomst voor de ontvangst van een waarborgsom of bankgarantie.

## Gekocht en verbouwen?

Na het tekenen van de voorlopige koopakte en het verstrijken van de bedenktijd mag je één keer met een aannemer, keukenspecialist of schilder in de woning om te inventariseren wat er gedaan moet worden, mits de verkopers hiermee akkoord gaan.

## Meldingsplicht verkoper

De verkoper heeft een meldingsplicht. De koper mag daarom verwachten dat de informatie die door de verkoper wordt verstrekt, correct is. Er moet altijd melding worden gemaakt van eventuele gebreken en bijzondere omstandigheden. Soms weten verkopers door hun leeftijd of in geval van een nalatenschap niet alle 'ins en outs' van een woning.





#### **Onderzoeksplicht koper**

De koper heeft zijn eigen onderzoeksplicht. Dit betekent dat de koper zelf onderzoek dient te verrichten naar de diverse zaken die van belang zijn bij het nemen van de juiste koopbeslissing. Wij noemen: de bouwtechnische staat van de woning, eventuele rechten en plichten die op de woning (of perceel) rusten (ook wel erfdienstbaarheden of kwalitatieve rechten/plichten genoemd) en milieufactoren, omgevingsfactoren, (toekomstige) bestemmingsplannen enzovoorts. Gezien de complexe materie, met name waar het uw onderzoeksplicht betreft, raden wij aan een eigen NVM- makelaar in te schakelen en deze mee te nemen naar de bezichtiging(en).

#### **Bouwkundige keuring**

Koper heeft de mogelijkheid om voor het tekenen van de koopovereenkomst een bouwkundige keuring uit te laten voeren. De resultaten van de bouwkundige keuring dienen te worden vastgelegd in een bouwkundig rapport. Dit rapport dient te worden opgesteld door een erkende bouwkundige. Koopovereenkomst De overeenkomst wordt gesloten op basis van een NVM-koopakte volgens het laatste model vastgelegd door de NVM, de Consumentenbond en Vereniging Eigen Huis. Voor de verkoop zijn verkoopvoorwaarden gesteld die zijn opgenomen in 'Clausules koopovereenkomst'. Bij het uitbrengen van een bieding en het sluiten van een koopovereenkomst wordt men geacht bekend te zijn met deze verkoopvoorwaarden en deze te aanvaarden. Eventueel door de koper te maken voorbehouden (zoals het verkrijgen van een financiering) worden alleen vermeld in de koopakte als deze in de onderhandelingen zijn afgesproken.

#### **Erfdienstbaarheden**

Indien er op de woning of het perceel erfdienstbaarheden, kwalitatieve verplichtingen en/of andere bedingen rusten, gaan ze over op de koper en worden ze als bijlage behorend bij de koopakte, meestal in de vorm van het eigendomsbewijster beschikking gesteld.

#### **Notariskantoor verder dan 20 km verwijderd van verkoopobject**

De keuze van de notaris is in de meeste gevallen ter keuze van de koper. Indien het notariskantoor waar de eigendomsoverdracht zal plaatsvinden verder dan 20 km verwijderd is van het verkoopobject, dan komen de extra kosten die dit met zich meebrengt voor rekening van de koper. Te denken valt aan de kosten die gemaakt worden voor het opmaken van bijvoorbeeld een notariële volmacht.





# Clausules

---

## Geen eigen gebruik

Koper is ermee bekend dat verkoper het verkochte nooit zelf feitelijk heeft gebruikt en dat verkoper derhalve koper niet kan informeren over eigenschappen respectievelijk gebreken aan het verkochte waarvan verkoper op de hoogte zou kunnen zijn geweest als hij het verkochte zelf feitelijk had gebruikt. In verband hiermee zijn partijen, in afwijking van artikel 6.3. van deze koopakte en artikel 7:17 lid 1 en 2 BW, overeengekomen dat dergelijke eigenschappen respectievelijk gebreken voor rekening en risico van koper komen. Daarnaast is koper door verkoper in de gelegenheid gesteld een bouwkundige inspectie uit te (laten) voeren.

## Antispeculatiebeding

Indien koper binnen een jaar na ondertekening van de akte van levering tot vervreemding van het gekochte registergoed, of een gedeelte daarvan, overgaat, dan is koper een boete van 20% van de in deze koopovereenkomst vermelde koopprijs aan verkoper verschuldigd. Onder vervreemding wordt verstaan: levering van eigendom, uitgifte in erfpacht, opstal of vruchtgebruik, het verhuren of verpachten of het 'om niet' in gebruik afstaan, voorts iedere (obligatoire) overeenkomst die de strekking heeft een derde de economische eigendom te verschaffen, dit alles in de ruimste zin.

Deze bepaling geldt niet ingeval van:

- a. Executoriale verkoop als bedoeld in artikel 268, Boek 3 van het Burgerlijk Wetboek;
- b. Boedelscheiding in verband met overlijden of echtscheiding van de eigenaar/bewoner;
- c. Toedeling van het registergoed bij notariële akte aan één van de eigenaren/bewoners ten gevolge van ontbinding van een samenlevingsovereenkomst of geregistreerd partnerschap;
- d. Wijziging van het inkomen als gevolg van arbeidsongeschiktheid;
- e. Wijziging van werk/woning door medische of sociale gronden;
- f. Koper onder curatele wordt gesteld;
- g. Voorafgaande schriftelijke toestemming van verkoper;

## Zelfbewoningsplicht/verhuurverbod

Koper is gedurende één jaar na datum van eigendomsoverdracht verplicht het gekochte uitsluitend te gebruiken om zelf te wonen en het gekochte niet aan derden te verhuren of op andere wijze in gebruik te geven. Bewoning of huur door eerstegraads bloed- of aanverwanten van de koper is materieel gelijkgesteld aan eigen bewoning. Van deze verplichting kan worden afgeweken in het geval schriftelijke toestemming van verkoper is verkregen. Bij overtreding van deze verplichting is de koper aan de verkoper een onmiddellijk opeisbare, niet voor matiging vatbare boete van 20% van de in deze koopovereenkomst vermelde koopprijs verschuldigd, zonder dat enige ingebrekestelling vereist zal zijn.

## Verskil tussen de opgegeven en de werkelijke grootte

Het verkochte perceel is destijds door het Kadaster vastgesteld. Het is koper genoegzaam bekend wat de kadastrale omvang van dit perceel is, hoe de kadastrale perceelgrenzen lopen en wat derhalve in de koop is inbegrepen. Het verkochte is tevens ingemeten door een ter zake kundig extern bedrijf conform de meetinstructie. Deze meetinstructie is gebaseerd op de NEN2580. De Meetinstructie is bedoeld om een meer eenduidige manier van meten toe te passen voor het geven van een indicatie van de gebruiksoppervlakte. De Meetinstructie sluit verschillen in meetuitkomsten niet volledig uit, door bijv. interpretatieverschillen, afrondingen of beperkingen bij het uitvoeren van de meting. Verkoper stelt koper in de gelegenheid de maatvoering in de woning zelf op te meten en te controleren in de periode tot het verstrijken van de bedenktijd. Daarna kan geen beroep jegens verkoper of verkopende verkoper of verkopende makelaar gedaan worden als het werkelijke oppervlak afwijkt van de verkoopinformatie.





# Van Berkum

MAKELAARS SINDS 1966

**"Ruim 20 makelaarsjaren hebben mij geleerd dat het uiteindelijk maar om één ding gaat: dat ene, juiste huis waar je thuis kunt komen. Dit gevoel vind je terug in ons logo. Maar ook in onze werkwijze. Bel me gerust voor een afspraak."**

**Patricia van Berkum RMT**  
directeur/eigenaar

Laanstraat 91  
3743 BD Baarn

Tel. 035-5418445  
info@vanberkummakelaars.nl

[www.vanberkummakelaars.nl](http://www.vanberkummakelaars.nl)

